

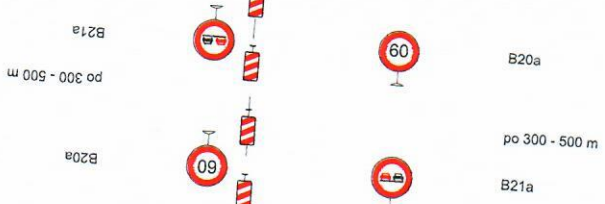

II/252 POMEZNÍ BOUDY - RIZIKOVÝ ÚSEK Č. 7 B 15.7.-18.8.2019

15.7.-18.8.2019

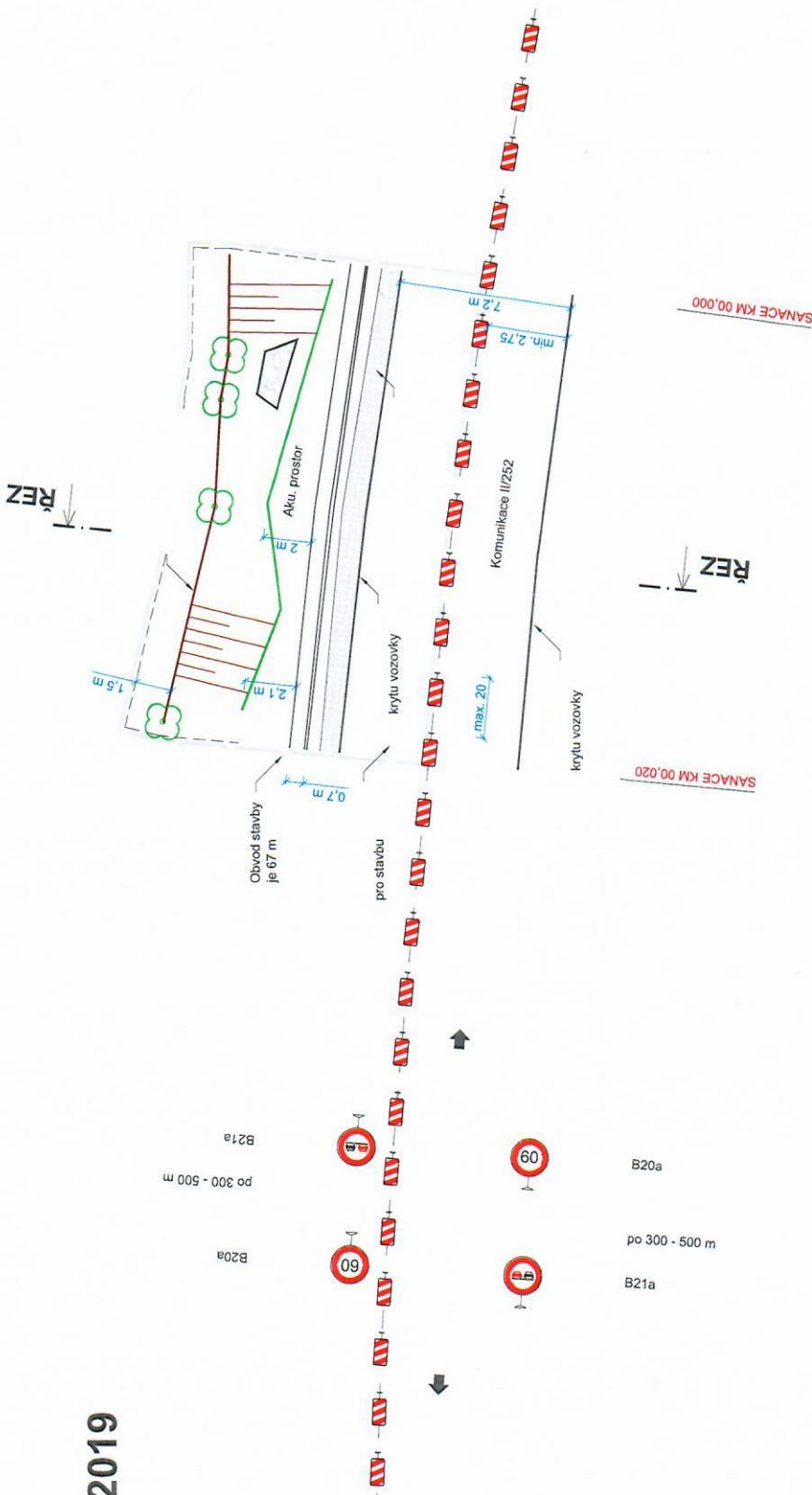

Potvrzeno odborem výstavby
dne 12.06.2019
č.j. MÚTN 53142/2019

MĚSTSKÝ ÚŘAD
TRUTNOV
137

 VÝSTAVBA A STAVĚNÍ PRÁCE		 INKA INŽENÝRSKÝ ÚSTAV Obecní nábř. 259 502 02 Píseňka 71 IČO: 274 000 111 tel. 495 581 318 www.inka-stav.cz	
Kreslil:	PhDr. Denisa Pešková / tel.: 731 650 587 / e-mail: peskova@inkadz.cz	DATUM	09.05.2019
Zodp. projektant:	PhDr. Denisa Pešková / tel.: 731 650 587 / e-mail: peskova@inkadz.cz	Č. ZAKÁZKY	19253
Kontroval:	Jana Paždžbora / tel.: 605 273 134 / e-mail: pazdbora@inkadz.cz	STUPĚŇ PD	DIO
Kraj:	Královéhradecký	MĚŘÍTKO	-
Okres:	Trutnov	Obec:	Pomezní Boudy
Alce:	II/252 Temný Důl - Pomezní Boudy rizikové úseky skalních svahů DOPRAVNĚ INŽENÝRSKÁ OPATŘENÍ		
		FORMÁT	A3